

**Agenzia delle Entrate  
CATASTO FABBRICATI  
Ufficio Provinciale di  
Roma**

Dichiarazione protocollo n. RM0472243 del 28/07/2016

Planimetria di u.i.u. in Comune di Roma

Via Dei Villini

civ. 3/A-5

Identificativi Catastali:

Sezione:  
Foglio: 592  
Particella: 13  
Subalterno: 501

Compilata da:  
Santaniello Stefano  
Iscritto all'albo:  
Geometri

Prov. Roma

N. 09844

Scheda n. 1

Scala 1:200

**UFFICIO  
PIANO TERRA**

p.lia 10

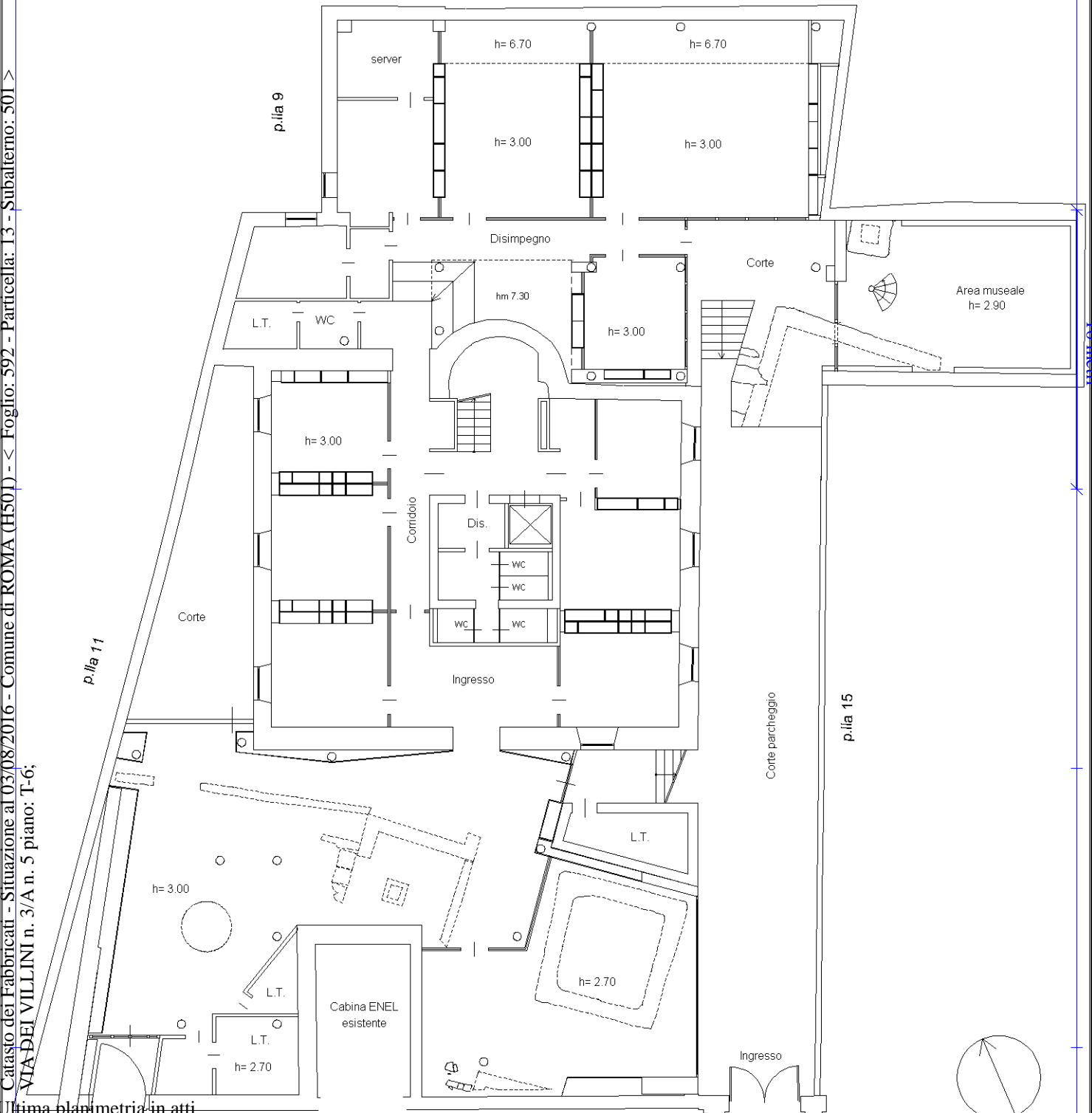

Catasto dei Fabbricati - Situazione al 03/08/2016 - Comune di ROMA (H501) - < Foglio: 592 - Particella: 13 - Subalterno: 501 >  
VIA DEI VILLINI n. 3/A n. 5 piano: T-6;

10 metri

Ultima planimetria in atti

Totale schede: 7 - Formato di acquisizione: A4 (210x297) - Formato stampa richiesto:

A4 (210x297)

**Agenzia delle Entrate  
CATASTO FABBRICATI  
Ufficio Provinciale di  
Roma**

Dichiarazione protocollo n. RM0472243 del 28/07/2016

Planimetria di u.i.u. in Comune di Roma

Via Dei Villini

civ. 3/A-5

Identificativi Catastali:

Sezione:  
Foglio: 592  
Particella: 13  
Subalterno: 501

Compilata da:  
Santaniello Stefano  
Iscritto all'albo:  
Geometri

Prov. Roma

N. 09844

Scheda n. 2

Scala 1:200

**UFFICIO  
PIANO PRIMO**

ALTRA PROPRIETA'

ALTRA PROPRIETA'

10 metri

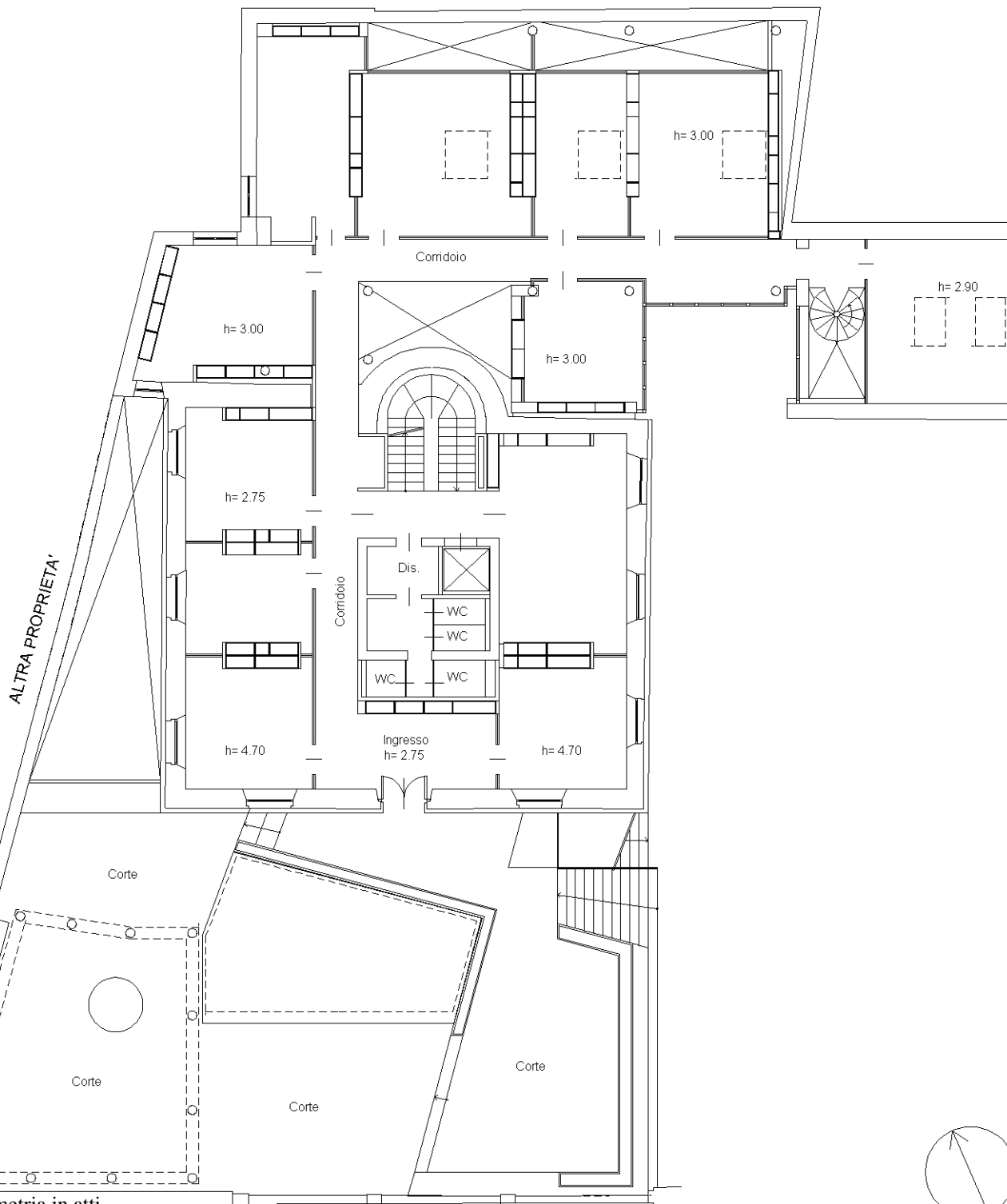

Catasto dei Fabbricati - Situazione al 03/08/2016 - Comune di ROMA (H50J) - < Foglio: 592 - Particella: 13 - Subalterno: 501 >  
VIA DEI VILLINI n. 3/A n. 5 piano: T-6;

Ultima planimetria in atti

Totale schede: 7 - Formato di acquisizione: A4(210x297) - Formato stampa richiesto:

A4(210x297)

**Agenzia delle Entrate  
CATASTO FABBRICATI  
Ufficio Provinciale di  
Roma**

Dichiarazione protocollo n. RM0472243 del 28/07/2016

Planimetria di u.i.u. in Comune di Roma

Via Dei Villini

civ. 3/A-5

Identificativi Catastali:

Sezione:  
Foglio: 592  
Particella: 13  
Subalterno: 501

Compilata da:  
Santaniello Stefano  
Iscritto all'albo:  
Geometri

Prov. Roma

N. 09844

Scheda n. 3

Scala 1:200

**UFFICIO  
PIANO SECONDO**

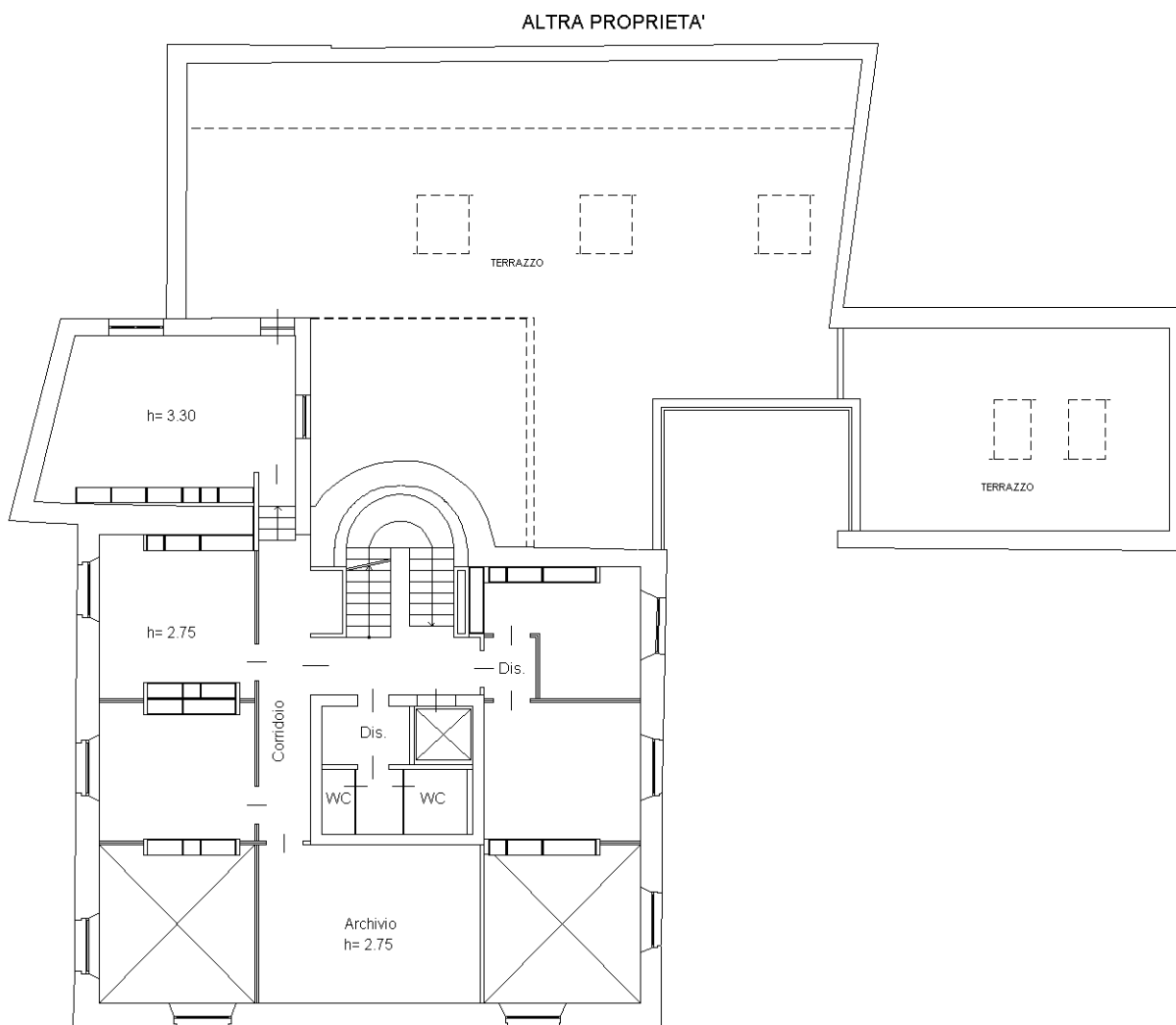

Catasto dei Fabbricati - Situazione al 03/08/2016 - Comune di ROMA (H50J) - < Foglio: 592 - Particella: 13 - Subalterno: 501 >  
VIA DEI VILLINI n. 3/A n. 5 piano: T-6;

10 metri

Ultima planimetria in atti

Totale schede: 7 - Formato di acquisizione: A4(210x297) - Formato stampa richiesto:

A4(210x297)

**Agenzia delle Entrate  
CATASTO FABBRICATI  
Ufficio Provinciale di  
Roma**

Dichiarazione protocollo n. RM0472243 del 28/07/2016

Planimetria di u.i.u. in Comune di Roma

Via Dei Villini

civ. 3/A-5

Identificativi Catastali:

Sezione:  
Foglio: 592  
Particella: 13  
Subalterno: 501

Compilata da:  
Santaniello Stefano  
Iscritto all'albo:  
Geometri

Prov. Roma

N. 09844

Scheda n. 4

Scala 1:200

**UFFICIO  
PIANO TERZO**

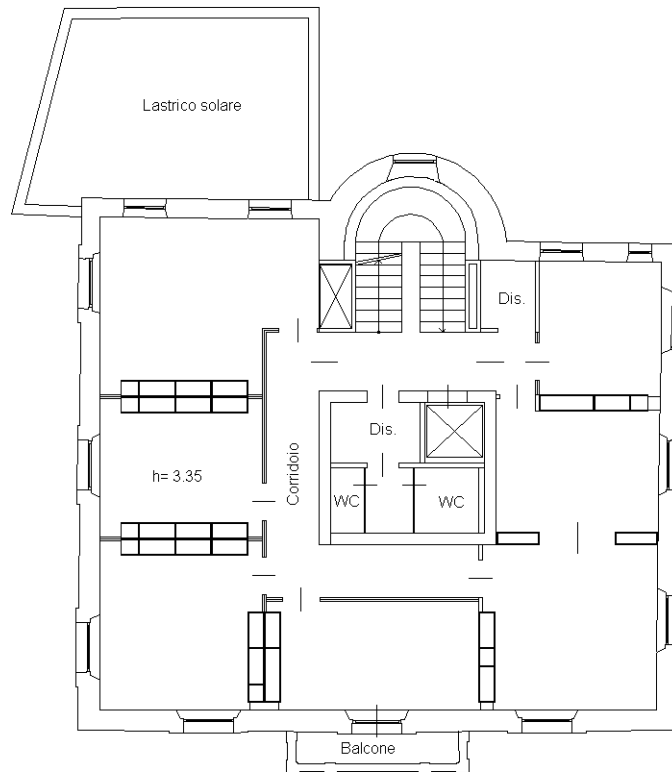

Catasto dei Fabbricati - Situazione al 03/08/2016 - Comune di ROMA (H50J) - < Foglio: 592 - Particella: 13 - Subalterno: 501 >  
VIA DEI VILLINI n. 3/A n. 5 piano: T-6;

10 metri

Ultima planimetria in atti

Totale schede: 7 - Formato di acquisizione: A4(210x297) - Formato stampa richiesto:

A4(210x297)

**Agenzia delle Entrate  
CATASTO FABBRICATI  
Ufficio Provinciale di  
Roma**

Dichiarazione protocollo n. RM0472243 del 28/07/2016

Planimetria di u.i.u. in Comune di Roma

Via Dei Villini

civ. 3/A-5

Identificativi Catastali:

Sezione:  
Foglio: 592  
Particella: 13  
Subalterno: 501

Compilata da:  
Santaniello Stefano  
Iscritto all'albo:  
Geometri

Prov. Roma

N. 09844

Scheda n. 5

Scala 1:200

**UFFICIO  
PIANO 4**

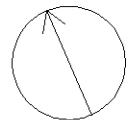
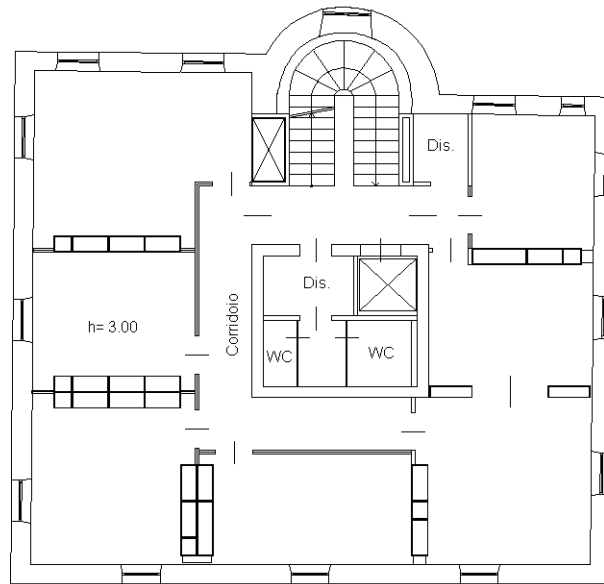

Catasto dei Fabbricati - Situazione al 03/08/2016 - Comune di ROMA (H50J) - < Foglio: 592 - Particella: 13 - Subalterno: 501 >  
VIA DEI VILLINI n. 3/A n. 5 piano: T-6;

10 metri

Ultima planimetria in atti

Totale schede: 7 - Formato di acquisizione: A4(210x297) - Formato stampa richiesto:

A4(210x297)

**Agenzia delle Entrate  
CATASTO FABBRICATI  
Ufficio Provinciale di  
Roma**

Dichiarazione protocollo n. RM0472243 del 28/07/2016

Planimetria di u.i.u. in Comune di Roma

Via Dei Villini

civ. 3/A-5

Identificativi Catastali:

Sezione:  
Foglio: 592  
Particella: 13  
Subalterno: 501

Compilata da:  
Santaniello Stefano  
Iscritto all'albo:  
Geometri

Prov. Roma

N. 09844

Scheda n. 6

Scala 1:200

**UFFICIO  
PIANO 5**

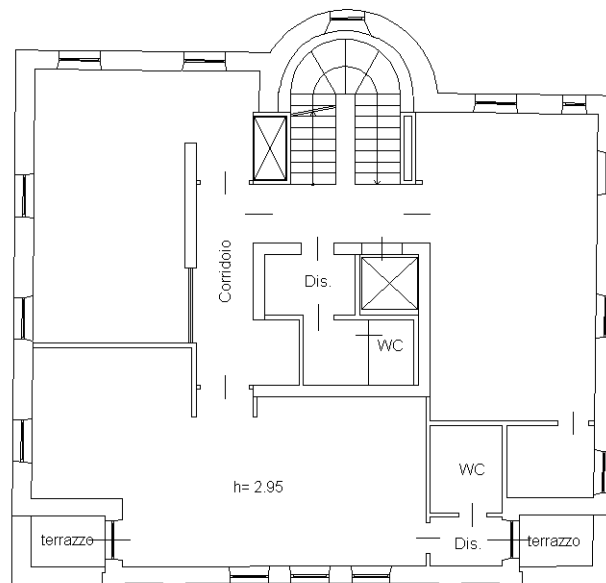

Catasto dei Fabbricati - Situazione al 03/08/2016 - Comune di ROMA (H50J) - < Foglio: 592 - Particella: 13 - Subalterno: 501 >  
VIA DEI VILLINI n. 3/A n. 5 piano: T-6;

10 metri

Ultima planimetria in atti

Totale schede: 7 - Formato di acquisizione: A4(210x297) - Formato stampa richiesto:

A4(210x297)

**Agenzia delle Entrate  
CATASTO FABBRICATI  
Ufficio Provinciale di  
Roma**

Dichiarazione protocollo n. RM0472243 del 28/07/2016

Planimetria di u.i.u. in Comune di Roma

Via Dei Villini

civ. 3/A-5

Identificativi Catastali:

Sezione:  
Foglio: 592  
Particella: 13  
Subalterno: 501

Compilata da:  
Santaniello Stefano  
Iscritto all'albo:  
Geometri

Prov. Roma

N. 09844

Scheda n. 7

Scala 1:200

**UFFICIO  
PIANO 6**

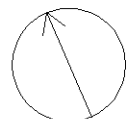
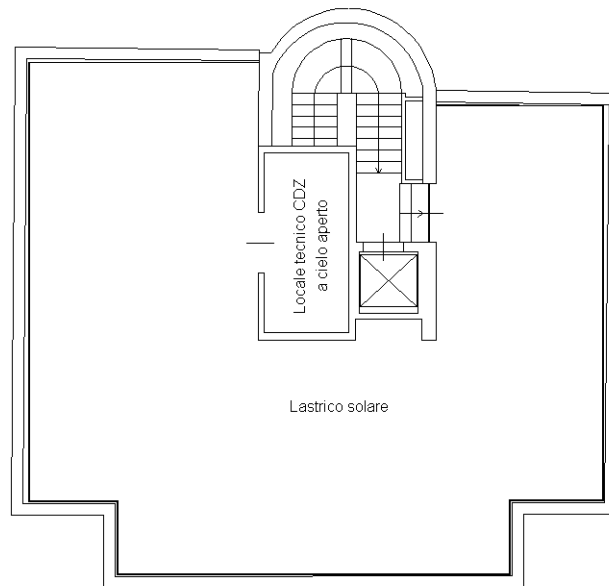

Catasto dei Fabbricati - Situazione al 03/08/2016 - Comune di ROMA (H50J) - < Foglio: 592 - Particella: 13 - Subalterno: 501 >  
VIA DEI VILLINI n. 3/A n. 5 piano: T-6;

10 metri

Ultima planimetria in atti

Totale schede: 7 - Formato di acquisizione: A4(210x297) - Formato stampa richiesto:

A4(210x297)